

Neues aus dem Transportmanagement

Aktuelle Entwicklungen und Roadmap 2024

Christian Schneider

Head of Transport Management, Städtler Logistik

EVERYTHING IS SOLVABLE.

TMS: Everything is solvable

EVERYTHING IS SOLVABLE.

LOGISTICS

TMS Portfolio

TMS: Fortlaufende Neuerungen

Releasenotes Transportmanagement

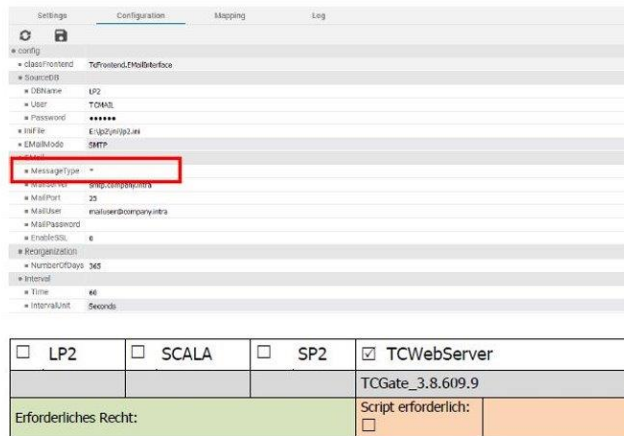

16.06.2023 Schnittstelle Datei nach IN_TRACKING: den Dateinamen in der Datenbank speichern

In den Tabellen IN_SENDUNG, IN_TRACKING und IN_VAUFTRAG gibt es jetzt eine Spalte IN_FILENAME, in der der Name der Input-Datei gespeichert wird, aus der dieser IN-Datensatz entstanden ist.

<input type="checkbox"/> LP2	<input type="checkbox"/> SCALA	<input type="checkbox"/> SP2	<input checked="" type="checkbox"/> TCWebServer
			TCGate_3.8.666.9
Erforderliches Recht:			Script erforderlich: <input type="checkbox"/>

04.07.2023 Neue Fehlermeldung bei Import eines Tarifs über TenderingPortal

Es gibt jetzt einen Fehlertext, falls das gewünschte Excelsheet nicht geöffnet werden konnte.

Import Ratesheets for Tender 2 Round 1

Overview Der Import für den Dienstleister CMA SEA Team ist fehlgeschlagen. Transfer-Nr. 0. Fehler: Excel file C:\LP2\Documents\Ocean Standard_2\CMA SEA Team\TEMPLATE_16.xlsx could not be opened. Die Datei "C:\LP2\Documents\Ocean Standard_2\CMA SEA Team\TEMPLATE_16.xlsx" konnte nicht gefunden werden. Das Template für das Importieren der Daten wurde erfolgreich importiert. Template Nr. 1576

MAERSK

<input type="checkbox"/> LP2	<input type="checkbox"/> SCALA	<input type="checkbox"/> SP2	<input checked="" type="checkbox"/> TCWebServer
			2.5.8585.29236
Erforderliches Recht:			Script erforderlich: <input type="checkbox"/>

Releasenotes Transportmanagement

Hier erhalten Sie Informationen zu neuen Features und Änderungen im Bereich Transportmanagement

- LP2
- SCALA
- SP2
- WebSuite

Das Programm, sowie die Versionsnummer, für das die neue Funktion gilt, werden pro Funktion angezeigt. Ihre Programmversion finden Sie mit einem Klick auf das Info-Symbol in der Toolbar der Applikation.

TMS: Fortlaufende Neuerungen

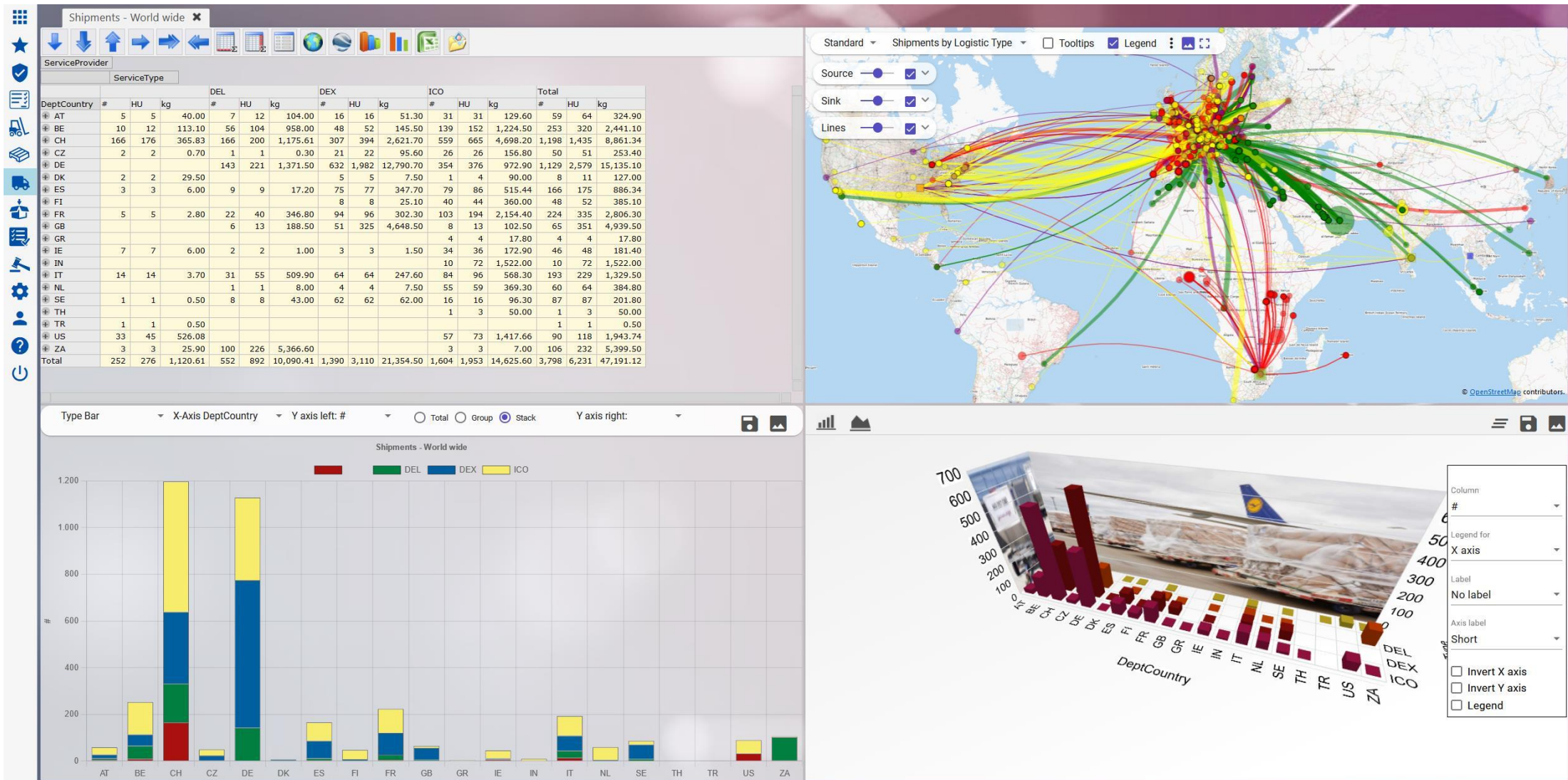

TMS: Ausbau Webportale

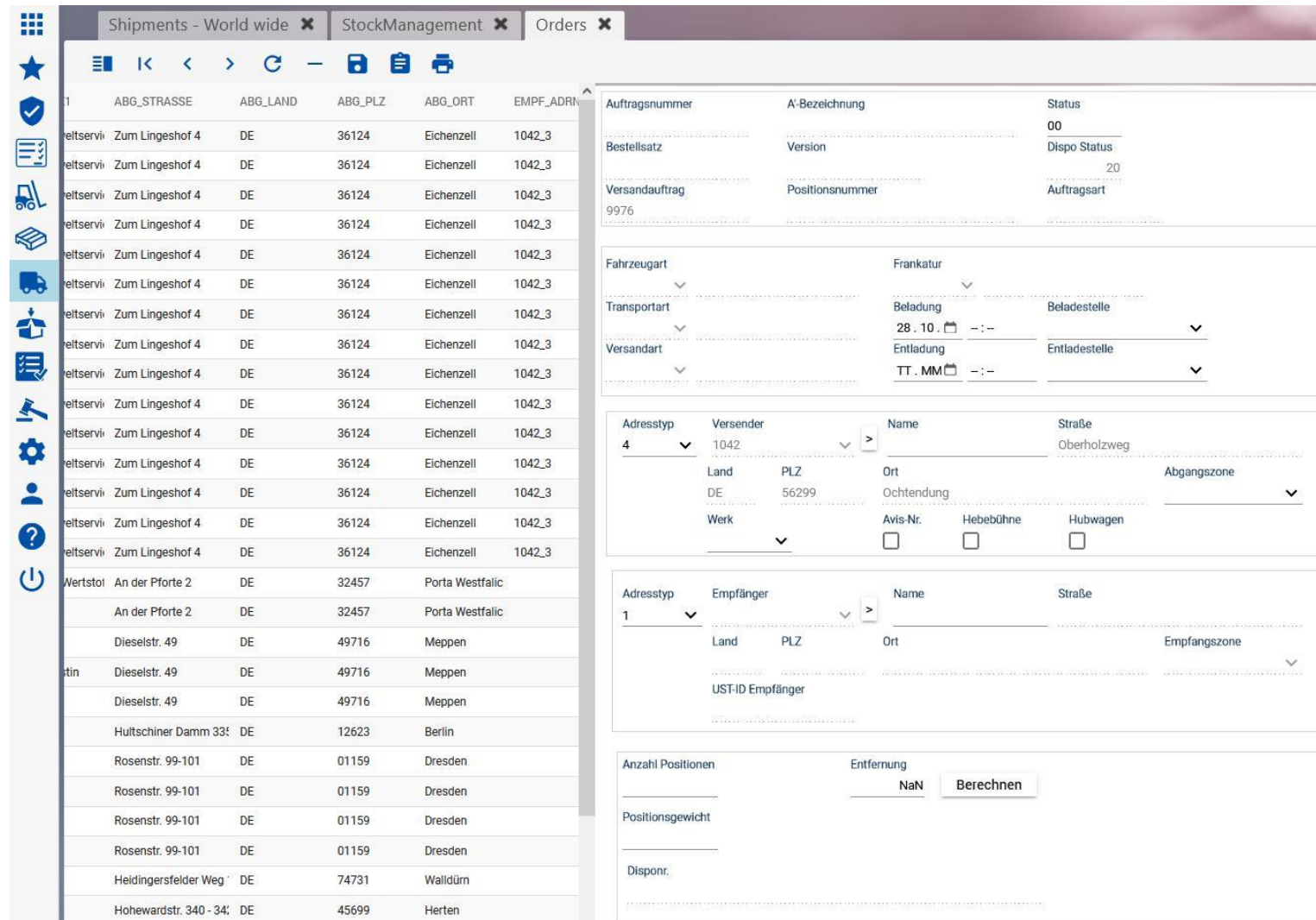

Editierbare Screens

TMS: Ausbau Webportale

- Name (Browser title):** WP Portal
- Short name:** WebPortal
- Theme color *:** #d82c2f
- Background col...:** #fafafa
- Favicon:** An orange circular icon with a white shape inside.
- OpenidConnect:** Enable (checked), Enforce (unchecked)
- Password recovery:** Enable (checked)
- User options:** Change password (Enable checked), Change EMail (Enable checked)
- New Queries:** Enable (checked), Export from overview (Enable unchecked), Print from overview (Enable unchecked)
- Custom Mode:** viega
- Logo:** STÄDTLER logo
- Primary color *:** #0050AA
- Accent color *:** #534cc3
- Background image:** A network diagram with nodes and lines.
- Background scale:** Cover
- Help:** Privacy
- Privacy:** <https://www.staedtler-logistik.de/de/datenschutz/>
- Terms of use:** <https://www.staedtler-logistik.de/de/agb/>

At the bottom left, there is a 'Manuals' section with a list of documents: Privacy, test, and test2, each with a trash icon and a dropdown arrow.

TMS: Ausbau Webportale

Disposition x Shipment disposition x SSM_Paper - Send. ohne Empf. x

Reload Export to Excel

Sendungs Nr.	Dienstleister	Artikel	Datum	Versender	Land	PLZ	Ort	Tonnen	Termin
40362791		P1.02-B12 I Mischpapier I - lose	11/18/2014	2351	DE	75248	Ölbronn-Dürren	23.00	
40320661		P1.03-H12 Kartonagen / Graukarton - Ballen	10/21/2014	1032	DE	85462	Eitting	24.00	
50299519		P1.04-B19 Kaufhausaltpapier - Ballen	06/09/2023	2351	DE	75248	Ölbronn-Dürren	24.00	07/03/2015
50311157		P1.04-B19 Kaufhausaltpapier - Ballen	07/08/2015	2351	DE	75248	Ölbronn-Dürren	24.00	07/08/2015
50311267		P1.04-B19 Kaufhausaltpapier - Ballen	07/08/2015	2351	DE	75248	Ölbronn-Dürren	24.00	07/08/2015
50311487		P1.11-D39 Deinkingware / Ztg-Illu. - lose	07/08/2015	2351	DE	75248	Ölbronn-Dürren	22.00	07/08/2015
50311509		P1.11-D39 Deinkingware / Ztg-Illu. - lose	07/08/2015	2351	DE	75248	Ölbronn-Dürren	22.00	07/08/2015
50311311		P1.11-D39 Deinkingware / Ztg-Illu. - lose	07/17/2015	2351	DE	75248	Ölbronn-Dürren	22.00	07/17/2015
50234410		P2.06-J11 Bunte Akten - Ballen	05/20/2015	2351	DE	75248	Ölbronn-Dürren	24.00	
50178299		P3.11.01 CEK / Graukarton	04/15/2015	2351	DE	75248	Ölbronn-Dürren	22.00	
50311531		P3.12 CEK mit leichtem Andruck - Ballen	07/08/2015	2351	DE	75248	Ölbronn-Dürren	24.00	07/08/2015
50130658		P3.13 CEK, weiß - Ballen	03/18/2015	2351	DE	75248	Ölbronn-Dürren	24.00	
62710191		P3.11.01 CEK / Graukarton	04/15/2015	2351	DE	75248	Ölbronn-Dürren	22.00	
40091850		0200 lose PPK aus Sammelmenge ÖRE	04/07/2014	1091_1	DE	49716	Meppen	18.00	04/07/2014
40091883		0200 lose PPK aus Sammelmenge ÖRE	04/07/2014	1091_2	DE	49757	Werlte	6.00	04/07/2014

Items per page: 50 1 - 15 of 15

TMS: Ausbau Webportale

0_BEM_GS_Open
GS_Open

SA_Bestand gesamt Details
Lagerbestand Gesamt mit Details

SA_Bestand gesamt einfach
Lagerbestand Gesamt pro SA

SDGTRANS
Shipment by Transfer

SSM_Paper - Send. ohne Empf.
Papier sans Destination

SSM_Paper - Suche Send. Ladest
Suche Send. ohne Empfänger nach Ladestelle

S_MengeGesamt
Menge Gesamt je Sortieranlage

Sendung 62550966
Sendung Speziell

Sendungen ohne Transport
Sendungen ohne Transport

TransP
Calcul les Transportes

Transporte mit n+1 Sendungen
Transporte mit mehr als einer Sendung

Columns overview

Id	Visible	Sortable
ABG_ADRNR	<input type="checkbox"/>	<input type="checkbox"/>
ABG_ADRTYP	<input type="checkbox"/>	<input type="checkbox"/>
ABG_BREITENGRAD	<input type="checkbox"/>	<input type="checkbox"/>
ABG_BUNDESLAND	<input type="checkbox"/>	<input type="checkbox"/>
ABG_DATUM_BIS	<input type="checkbox"/>	<input type="checkbox"/>
ABG_DATUM	<input checked="" type="checkbox"/>	<input type="checkbox"/>
ABG_DATUM_VON	<input type="checkbox"/>	<input type="checkbox"/>
ABG_GTB	<input type="checkbox"/>	<input type="checkbox"/>
ABG_LAENGENGRAD	<input type="checkbox"/>	<input type="checkbox"/>
ABG_LAND	<input checked="" type="checkbox"/>	<input type="checkbox"/>
ABG_NAME1	<input checked="" type="checkbox"/>	<input type="checkbox"/>
ABG_NAME3	<input type="checkbox"/>	<input type="checkbox"/>
ABG_NAME2	<input type="checkbox"/>	<input type="checkbox"/>
ABG_PLZ	<input checked="" type="checkbox"/>	<input type="checkbox"/>
ABG_ORT	<input checked="" type="checkbox"/>	<input type="checkbox"/>
ABG_ORTSNR	<input type="checkbox"/>	<input type="checkbox"/>
ABG_REGION	<input checked="" type="checkbox"/>	<input type="checkbox"/>
ABG_STRASSE	<input type="checkbox"/>	<input type="checkbox"/>
ABG_WAREN_ADRTYP	<input type="checkbox"/>	<input type="checkbox"/>
ABG_WAREN_RNG_ADRNR	<input type="checkbox"/>	<input type="checkbox"/>
ABG_WAREN_RNG_GRUPPE	<input type="checkbox"/>	<input type="checkbox"/>
ABG_WAREN_RNG_NAME1	<input checked="" type="checkbox"/>	<input type="checkbox"/>
ABG_WAREN_VERTRAGNR	<input checked="" type="checkbox"/>	<input type="checkbox"/>
ABG_X_KOORD	<input checked="" type="checkbox"/>	<input type="checkbox"/>
ABG_Y_KOORD	<input checked="" type="checkbox"/>	<input type="checkbox"/>
ABG_ZONE	<input checked="" type="checkbox"/>	<input type="checkbox"/>
ABWICKLUNG	<input checked="" type="checkbox"/>	<input type="checkbox"/>
ANZAHLCOLLI	<input checked="" type="checkbox"/>	<input type="checkbox"/>
AUFTRGEBER	<input checked="" type="checkbox"/>	<input type="checkbox"/>
AUFTRGEBER_GRUPPE	<input checked="" type="checkbox"/>	<input type="checkbox"/>

TMS: Ausbau Webportale

Transport	DeptDate	Forwarder	Gross	NumberOfShipments	HandlingUnits	ModeOfTransport	Blocked
11337	07/14/2017	TOF	0.00	5	0		0
11336	07/14/2017	TOF	0.00	1	0		0
11338	07/17/2017	TOF	0.00	2	0		0
11475	07/18/2017	TOF	0.00	8	0		0
11474	07/19/2017	TOF	0.00	25	0		0
11476	07/19/2017	TOF	0.00	8	0		0

DeptDate	DeptCountry	DeptCity	DestCountry	DestZIP	DestCity	Gross	HandlingUnits
07/14/2017	AT	Thalgau	DE	21079	HAMBURG-HARBURG	0.00	0
07/19/2017	AT	Thalgau	DE	28816	STUHR	0.00	0
07/19/2017	AT	Thalgau	DE	26382	WILHELMSHAVEN	0.00	0
07/19/2017	AT	Thalgau	DE	21423	WINSAN AN DER LUHE	0.00	0
07/19/2017	AT	Thalgau	DE	38440	WOLFSBURG	0.00	0
07/19/2017	AT	Thalgau	DE	30855	LANGENHAGEN	0.00	0
07/19/2017	AT	Thalgau	DE	26382	WILHELMSHAVEN	0.00	0
07/19/2017	AT	Thalgau	DE	24558	HENSTEDT-ULZBURG	0.00	0
07/19/2017	AT	Thalgau	DE	25524	ITZEHOE	0.00	0
07/19/2017	AT	Thalgau	DE	26721	EMDEN	0.00	0

TMS: Neue App - GateScheduler

SmartPOD
(WebPublishing)

SmartPOC
(LPOnline)

Neu: SmartBooking
(GateScheduler)

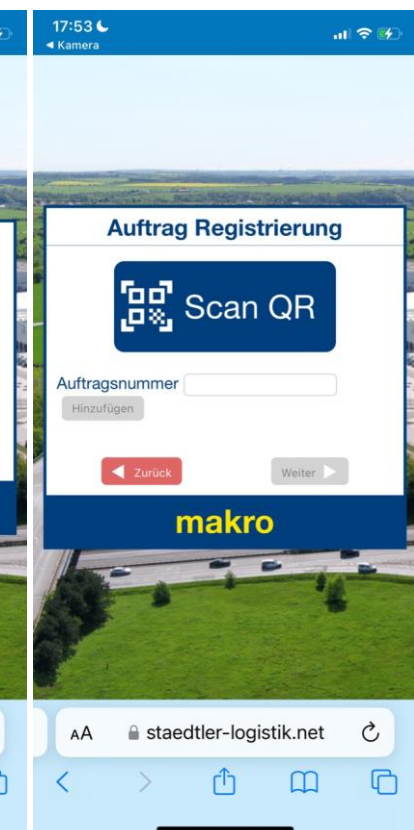
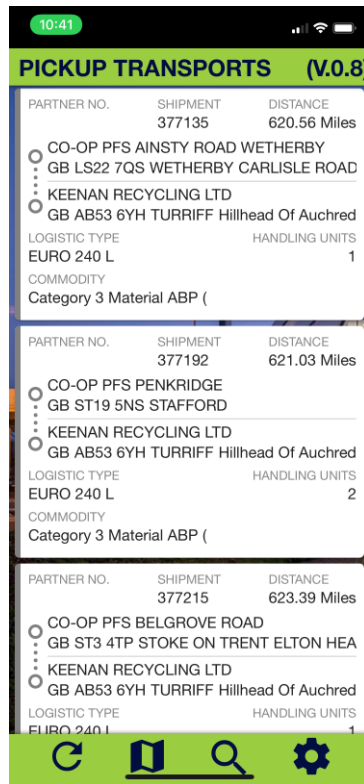

SP2: Neue Darstellung (Web alike)

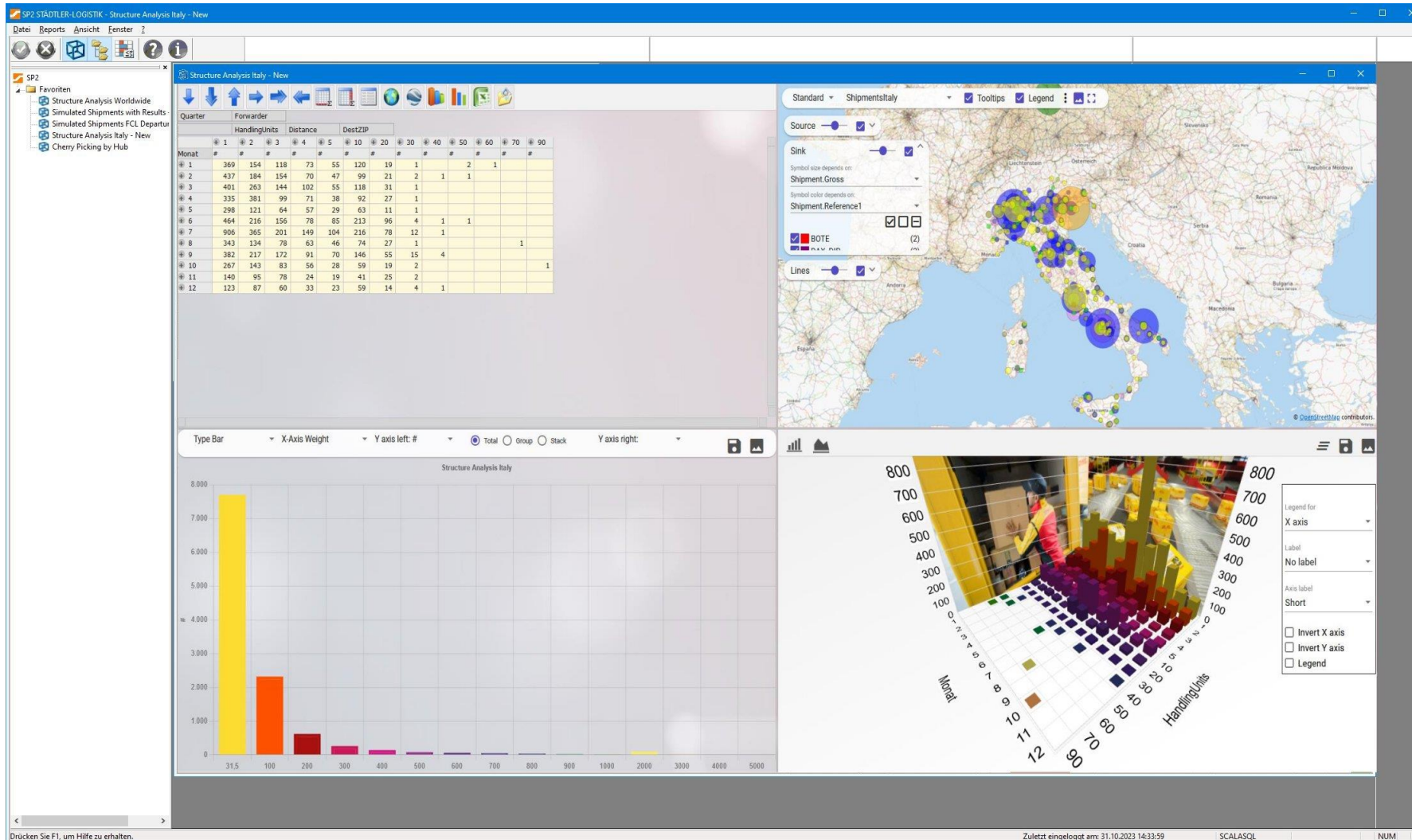

LP2: PDF-Preview

Table Transport ID 1419725

Text Transport Order Makro

Key 151566

Key Character 151566

Key Character 2

SQL Statement

Date 26.10.2023

Document

File Name TransportOrder_Makro_new_20231023_151566.pdf

URL C:\LP2\Documents\TransportOrder_Makro_new_20231023_151566.pdf

Document type TransportOrder

Document Printing

Printer

Number of Copies 0

TBLUID	Date	Cre	FileName	Version	Type
1419725	26.10.2023	13:42:33	TransportOrder_Makro_new_20231023_151566	0	Transpo

makro

Transport no.: 151566

Supplier ID: 11064

Supplier name:
AC MARCA Czech Republic s.r.o.

MAKRO Cash & Carry CR s.r.o.

Postal Address: Kozomín 504,
277 45 Kozomín
Czech Republic

Delivery time: 12.05.2021

Unloading slot: 12.05.2021 16:00-17:00 **Unloading time: 60 m**

NO.	SSCC	COLLI	WEIGHT	ORDER NO.	SHIPMENT NO.
1.	00385907640052742392	5 KAR	14.46 KG	70180258	429946
2.	00385907640052742408	4 KAR	9.36 KG	70180258	429946
3.	00385907640052742446	32 KAR	681.60 KG	70180399	429948
4.	00385907640052742453	27 KAR	271.62 KG	70180399	429948
5.	00385907640052742460	9 KAR	90.54 KG	70180399	429948
6.	00385907640052742477	8 KAR	76.00 KG	70180399	429948
7.	00385907640052742484	9 KAR	120.60 KG	70180399	429948
SUM 9x SSCC			1363.29 KG		

LP2: Neue Skins

TMS Roadmap – short range

Geplante Neuerungen – Release noch in 2024

Migration Portale Dart → Angular

Neue Dialoge im Web

Vielen Dank für Ihre Aufmerksamkeit.

LOGISTICS

EVERYTHING IS SOLVABLE.

[solvares.com](https://www.solvares.com)